

SCUOLA MATERNA G. PAGLIASSOTTI

Bosconero (Torino)

DL Sostegni bis. Contributi Anti Covid

TESTO DI LEGGE	ADEMPIMENTI PER LE SCUOLE DELL'INFANZIA	
	ISTITUZIONE AUTONOMA SCOLASTICA PARITARIA:	
	- Denominazione:	SCUOLA MATERNA G. PAGLIASSOTTI
	- Cod. meccanografico:	TO1A21200T
	- Indirizzo:	via torino, 38
	- CAP:	10080
	- Comune:	Bosconero (Torino)
	- Natura giuridica dell'Ente:	ENTE MORALE
	ORGANIZZAZIONE INTERNA:	
a) l'organizzazione interna, con particolare riferimento all'articolazione degli uffici e all'organigramma;	- N. Sezioni:	4
	- Responsabile della Scuola:	Presidente/Legale rappresentante
	- Organo Gestore:	CdA/Comitato di gestione
	- Coordinatore/trice con insegnamento:	SI
	- SCUOLA INFANZIA: Docenti n.:	4
	- SCUOLA INFANZIA: Personale non docente n.:	0
	- SCUOLA INFANZIA: Personale ATA n.:	2
	- PRIMA INFANZIA: Educatrici n.:	2
	- PRIMA INFANZIA: Personale ATA n.:	0
	- Ufficio di Segreteria n.:	1
	- Altro:	1 Educatrice e 1 Inserviente tramite Agenzia

SCUOLA MATERNA G. PAGLIASSOTTI

Bosconero (Torino)

DL Sostegni bis. Contributi Anti Covid

b) le informazioni relative ai titolari di incarichi di collaborazione o consulenza, compresi gli estremi dell'atto di conferimento dell'incarico, il curriculum vitae e il compenso erogato;	INCARICHI DI COLLABORAZIONE O CONSULENZA:	
	- Nell'anno scolastico 2020-2021 indicare se vi sono stati incarichi di collaborazione/consulenza con specifico riferimento all'attività scolastica: [Si precisa che trattasi di incarichi "ad personam" non ad enti, associazioni, cooperative o società].	Si
	- Indicare il numero totale di contratti:	2
c) il conto annuale del personale e delle relative spese sostenute, con particolare riferimento ai dati relativi alla dotazione organica e al personale effettivamente in servizio e al relativo costo, nonché i tassi di assenza;	COSTO DEL PERSONALE:	
	- il costo complessivo annuale del personale dipendente, relativo all'esercizio 2020 ammonta ad euro:	186498
	- il tasso di assenza percentuale di tutto il personale nell'a.s. 2020/2021 è del:	11 %
d) i dati relativi al personale in servizio con contratto di lavoro non a tempo indeterminato;	PERSONALE A TEMPO DETERMINATO:	
	- Docenti n.:	1
	- Personale non docente n.:	0
	- Personale ATA n.:	0
	- Educatori prima infanzia n.:	0
e) i documenti e gli allegati del bilancio preventivo e del conto consuntivo;	DOCUMENTI E ALLEGATI AL BILANCIO:	
		Il bilancio e gli eventuali relativi allegati sono conservati presso la segreteria della scuola
f) le informazioni relative ai beni immobili e agli atti di gestione del patrimonio.	PROPRIETA' BENI IMMOBILIARI:	
	- L'Ente (scuola) è proprietario dell'immobile:	Si

SCUOLA MATERNA G. PAGLIASSOTTI

Bosconero (Torino)

DL Sostegni bis. Contributi Anti Covid

ORGANIGRAMMA DELLA SCUOLA DELL'INFANZIA: SCUOLA MATERNA G. PAGLIASSOTTI
N° SEZIONI: 4

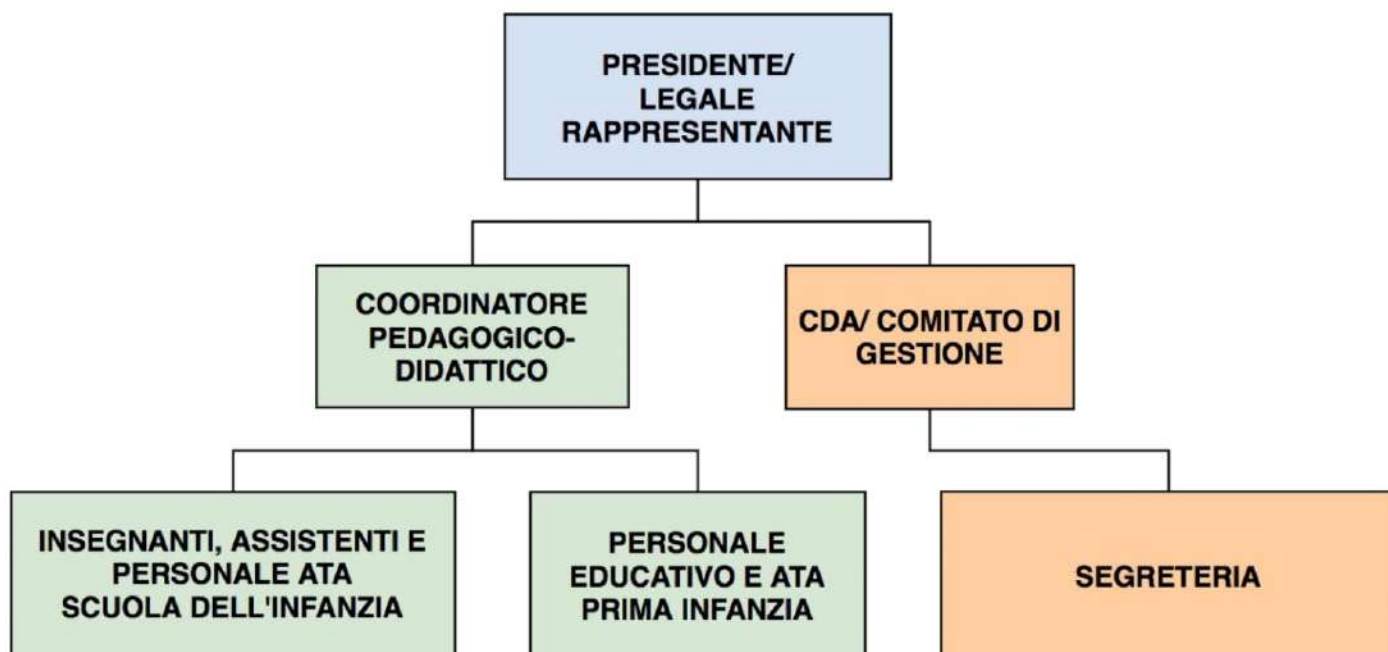



SCUOLA MATERNA G. PAGLIASSOTTI

Bosconero (Torino)

BILANCIO 2020

Scuola Materna "G.Pagliassotti" di Bosconero

CONTO CONSUNTIVO 2020

ENTRATE	2020	
A Contribuzione pubblica	60,9%	217.926,25
Comune (Contributo Ordinario)	12,6%	45.000,00
Comune (attivazione centro estivo)	0,1%	500,00
Comune (Rimborso Mutuo per Edilizia Scolastica)	3,0%	10.599,36
Regione	19,6%	69.997,08
Contributo straordinario COVID	10,0%	35.631,03
MIUR	15,7%	56.198,78
B Contribuzione privata	27,9%	99.918,02
Offerte, varie	0,2%	580,00
Varie	0,3%	1.041,02
Rimborsi pasti	6,2%	22.018,00
Rette	21,3%	76.279,00
C Altre entrate	11,2%	40.000,00
Prelievi da fondo TFR (bancario)	11,2%	40.000,00
Totale Entrate	100,0%	357.844,27

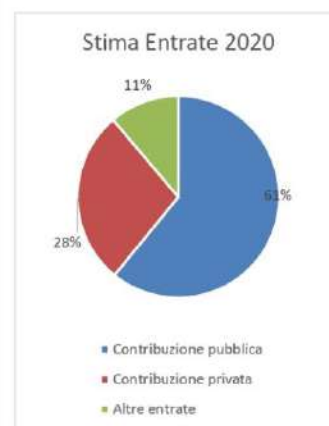

Scuola Materna "G.Pagliassotti" di Bosconero

CONTO CONSUNTIVO 2020

USCITE

A Costo del personale	59,4%	187.191,55
Stipendi dipendenti	48,3%	152.187,32
Contributi dipend. Inail, Irpef, Irpef su TFR	11,1%	35.004,23
B Interventi sulla struttura	0,5%	1.487,00
Manutenzione straordinaria	0,5%	1.487,00
C Gestione ordinaria	19,4%	61.117,36
Spese per forniture alimentari	4,3%	13.649,58
Energia, riscaldamento, spese telefoniche	4,1%	12.836,65
Prestazioni di servizi, forniture	9,6%	30.164,04
Spese varie	1,2%	3.638,46
Imposte e tasse	0,3%	828,63
D Altre uscite	20,8%	65.599,36
Rimborso Mutuo per Edilizia Scolastica	3,4%	10.599,36
Versamenti su fondo TFR per ripristino (bancario)	12,7%	40.000,00
Accantonamento su Fondo TFR (assicurazione)	4,8%	15.000,00
Totale Uscite	100,0%	315.395,27
Totale Entrate		357.844,27
Totale Uscite		315.395,27
Differenza		42.449,00
Riporto saldo anno precedente		17.929,99
Saldo totale al 31/12		60.378,99

Stima Uscite 2020

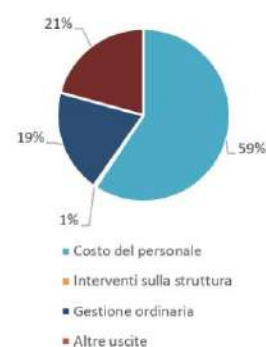

SCUOLA MATERNA CAV. G. PAGLIASSOTTI
VIA TORINO 38

10080 BOSCONERO TO

CODICE FISCALE NR.REG.IMP. 85501530019 NR. REA TO 921013

ESERCIZIO DAL 01/01/2020 AL 31/12/2020

BILANCIO IN FORMA ABBREVIATA AI SENSI DELL'ART.2435 C.c. A L 31/12/2020

S T A T O P A T R I M O N I A L E

31/12/2020

31/12/2019

- A T T I V O -

} IMMOBILIZZAZIONI			
II IMMOBILIZZAZIONI MATERIALI			
.3601	terreni		
.3650	fabbricati civili strumentali	96.153,95	96.153,95
.3654	costruzioni leggere	646.690,34	646.690,34
.3802	f.do amm. fabbric. industriali	22.819,54	22.819,54
.3803	f.do amm. costruzioni leggere	(491.047,81)	(483.309,31)
.4001	impianti specifici	(22.012,52)	(20.605,57)
.4002	impianti generici	750,00	750,00
.4301	f.do amm. impianti specifici	28.937,42	28.937,42
.4302	f.do amm. impianti generici	(750,00)	(750,00)
.4601	attrezzatura varia e minuta	(17.858,24)	(16.421,08)
.4801	f.do amm. attrezzature	44.370,75	44.370,75
.5003	macchine ordinarie d'ufficio	(42.993,54)	(42.387,71)
.5004	macchine ufficio elettroniche	11.309,95	11.309,95
.5021	arredamento	671,40	671,40
.5102	f.do amm. mobili ufficio	11.995,13	11.995,13
.5104	f.do amm. macch.uff.elettron.	(11.309,95)	(11.309,95)
.5116	f.do amm. arredamento	(671,40)	(671,40)
		(11.624,64)	(11.507,64)
	TOT. II	-----	-----
		265.430,38	276.735,82
III IMMOBILIZZAZIONI FINANZIARIE			
.6301	depositi cauz. a fornitori		
.6350	crediti v/assicuraz. per tfr	189,86	189,86
		54.187,52	53.142,76
	TOT. III	-----	-----
		54.377,38	53.332,62
	TOT. B	-----	-----
		319.807,76	330.068,44
} ATTIVO CIRCOLANTE			
I RIMANENZE			
.7001	rim. materie prime		
		958,52	757,93
	TOT. I	-----	-----
		958,52	757,93
II CREDITI			
1 ESIGIBILI ENTRO L'ESERCIZIO SUCCESSIVO			
.9020	cred. per ricavi da fatturare		
.0350	altri cred.imposta entro l'es.	6.362,00	6.699,00
.0356	Irap da compensare	230,00	
.0360	Irpef rit.acc.per int. attivi		932,00
.0365	Inail da compensare	0,05	
.0371	credito imposta sostit. su TFR	277,15	
.0393	Ires da compensare	24,02	42,62
.0552	cred.v/forn.per N.A. da ricev.		4.140,89
.0554	anticipi a fornitori		670,85
.0556	altri crediti	2.131,28	
.0579	cred. Inps per CIG anticipata	4.866,76	1.882,04
		1.826,98	
	TOT. 1	-----	-----
		15.718,24	14.367,40
2 ESIGIBILI OLTRE L'ESERCIZIO			

B I L A N C I O A L

31/12/2020

31/12/2019

SUCCESSIVO		23,07			
0413 cred.imp.beni str.L160/19 oltr	TOT. 2	-----			
		23,07			
	TOT. II	-----		TOT. II	-----
		15.741,31			14.367,40
IV DISPONIBILITA' LIQUIDE					15.000,00
1700 banche c/anticipi					17.929,98
2006 banca unicredit spa		60.167,54			25.023,13
2013 banca unicredit spa 2		55.000,04			345,62
2601 cassa contanti		254,59			
	TOT. IV	-----		TOT. IV	-----
		115.422,17			58.298,73
	TOT. C	-----		TOT. C	-----
		132.122,00			73.424,06
) RATEI E RISCONTI					
2701 ratei attivi		55,73			400,75
2801 risconti attivi		589,31			
	TOT. D	-----		TOT. D	-----
		645,04			400,75
		-----			-----
		452.574,80			403.893,25
TOTALE ATTIVO.....					
- P A S S I V O -					
A PATRIMONIO NETTO					
I CAPITALE					
3002 capitale netto	TOT. I	104.320,36		TOT. I	119.476,35
		-----			-----
		104.320,36			119.476,35
		30.975,42			(15.155,99)
	TOT. A	-----		TOT. A	-----
		135.295,78			104.320,36
) TRATTAMENTO DI FINE RAPPORTO DI LAVORO SUBORDINATO					
34301 tratt.fine rapp.lav.subordin.		135.088,60			123.699,85
	TOT. C	-----		TOT. C	-----
		135.088,60			123.699,85
) DEBITI					
1 ESIGIBILI ENTRO L'ESERCIZIO					
SUCCESSIVO					
FORNITORI					
14601 ritenute irpef dipendenti		1.331,40			1.963,55
14602 ritenute irpef terzi		3.320,12			4.528,79
14610 debito irap a saldo		730,80			575,74
14614 debito ires a saldo		615,00			
14801 salari e stipendi non liq.		1.947,53			11.573,00
14805 deb.v/dipend.ferie non godute		11.523,00			8.056,56
14901 debiti verso Inps		6.693,71			10.296,00
14902 debiti verso Inail		8.548,00			31,70
14908 debiti verso Sindacati		76,81			106,68
14913 arrotondam.attivi e passivi		(4,68)			(3,51)
14918 deb.Inail ferie non godute		35,97			43,58
14923 deb.v/dip.contr.ferie non god.		1.791,49			2.155,52
15001 iva c/erario		90,50			85,90
15203 fornitori fatt. da ricevere		11.726,49			10.477,53
15212 debiti v/fondi di Prev.Complem		3.965,20			4.416,68
	TOT. 1	-----		TOT. 1	-----

B I L A N C I O A L

31/12/2020

31/12/2019

		52.391,34			54.307,72
2	ESIGIBILI OLTRE L'ESERCIZIO SUCCESSIVO				
1802	banca c/finanziam. oltre es.	54.934,33			62.377,23
14701	debiti tributari oltre es.	1.252,20			1.252,20
	TOT. 2	-----		TOT. 2	-----
		56.186,53			63.629,43
	TOT. D	-----		TOT. D	-----
		108.577,87			117.937,15
	: RATEI E RISCOINTI				
15501	ratei passivi	0,19			995,89
15551	risconti passivi	73.612,36			56.940,00
	TOT. E	-----		TOT. E	-----
		73.612,55			57.935,89
		-----			-----
	TOTALE PASSIVO E NETTO.....	452.574,80			403.893,25

CONTO ECONOMICO

31/12/2020

31/12/2019

VALORE DELLA PRODUZIONE

1 RICAVI DELLE VENDITE E DELLE PRESTAZIONI

1802	prestazioni di servizi	64.375,00	97.780,50
1850	Prestazioni di servizi 2	22.940,00	41.428,00
1851	prestazioni di servizi 3	7.708,00	40.470,00
1852	prestazioni di servizi 4	90,00	(0,81)
7033	abbuoni passivi (ordinaria)		
TOT.	1	-----	-----
		95.113,00	179.677,69

5 ALTRI RICAVI E PROVENTI

a CONTRIBUTI IN CONTO ESERCIZIO

1004	contributi in conto esercizio	197.894,45	150.406,05
1008	soprav.att.cred.d'imp.non imp.	343,00	
1013	contrib.c/eserc.COVID non imp.	3.431,00	
TOT.	a	-----	-----
		201.668,45	150.406,05

b ALTRI

0704	altri ricavi e proventi	420,00	1.940,00
0707	proventi vari	2.984,72	1.882,04
0711	rimb. spese addeb.ai clienti		64,00
0713	contributi c/imp.(q.ta comp.)	2.340,00	2.340,00
0734	sopravvenienze attive	1.044,76	434,97
0750	contrib.c/impianti L.160/19	23,07	
TOT.	b	-----	-----
		6.812,55	6.661,01
TOT.	5	-----	-----
		208.481,00	157.067,06
TOT.	A	-----	-----
		303.594,00	336.744,75

3 COSTI DELLA PRODUZIONE

6 PER MATERIE PRIME, SUSSIDIARIE DI CONSUMO E DI MERCI

0701	abbuoni attivi (ordinaria)	2,88	0,48
4002	merci c/acquisti	(11.228,43)	(16.854,77)
4103	materiali di consumo c/acquis.	(558,53)	(717,54)
4122	sopravv.passive ineduc.merchi	(164,27)	(723,71)
4604	beni inferiori a 516,46 euro	(357,60)	(1.348,90)
4609	tel.e cel./inf.a 516,46 euro	(27,01)	
4610	acq. cancelleria e stampati	(146,24)	(361,32)
TOT.	6	-----	-----
		(12.479,20)	(20.005,76)

7 PER SERVIZI

5001	servizi di produzione	(8.470,99)	(11.688,78)
5002	spese/servizi per trasporti	(92,00)	
5007	manut.e rip. su beni di prop.	(5.109,75)	(6.610,15)
5008	canoni di assistenza		(236,50)
5205	servizi di pubblicita'	(988,20)	(592,92)
5301	utenze telefoniche fisse	(1.068,78)	(1.040,65)
5304	utenze riscaldamento	(9.260,95)	(9.353,79)
5305	utenze energia elettrica	(2.127,93)	(3.254,06)
5306	utenze acquedotto	(605,57)	(1.574,70)
5401	elabor.dati/tenuta contabilit	(12.400,19)	(11.939,04)
5405	servizio postale		(1,50)
5429	compen.a profess.affer.attiv.	(999,75)	(5.156,00)
5433	oneri e comm. servizi bancari	(265,04)	(1.491,46)
5439	comp.a profess.non affer.att.	(2.165,51)	
5458	compensi per consul.fiscale	(3.204,24)	(1.738,26)

B I L A N C I O A L	31/12/2020	31/12/2019
5501 assicuraz.varie sull'attivita'	(1.262,42)	(1.490,36)
TOT. 7	-----	-----
	(48.021,32)	(56.168,17)
8 PER GODIMENTO DI BENI DI TERZI		
56001 noleggi	(828,78)	(765,79)
TOT. 8	-----	-----
	(828,78)	(765,79)
9 PER IL PERSONALE		
a SALARI E STIPENDI		
5434 oneri somministr.lavoro (ord)	(3.748,27)	
56101 salari	(131.523,61)	(185.807,92)
56110 altri costi del personale	(183,00)	(413,00)
TOT. a	-----	-----
	(135.454,88)	(186.220,92)
b ONERI SOCIALI		
56201 contributi Inps	(35.176,84)	(49.683,83)
56202 contributi Inail	(695,43)	(987,56)
TOT. b	-----	-----
	(35.872,27)	(50.671,39)
c TRATTAMENTO DI FINE RAPPORTO		
56242 accant. tfr dell'anno	(15.170,52)	(15.712,74)
TOT. c	-----	-----
	(15.170,52)	(15.712,74)
TOT. 9	-----	-----
	(186.497,67)	(252.605,05)
10 AMMORTAMENTI E SVALUTAZIONI		
b AMMORTAMENTO DELLE IMMOBILIZZAZIONI MATERIALI		
56452 amm. fabbricati industr.	(7.738,50)	(7.738,50)
56454 amm. impianti generici	(1.437,16)	(1.437,16)
56458 amm. attrezzat.varia e minuta	(605,83)	(817,05)
56461 amm. mobili e arredi d'ufficio	(117,00)	(117,00)
56486 amm. costruzioni leggere	(1.406,95)	(2.281,95)
TOT. b	-----	-----
	(11.305,44)	(12.391,66)
TOT. 10	-----	-----
	(11.305,44)	(12.391,66)
11 VARIAZIONI DELLE RIMANENZE DI MATERIE PRIME, SUSSIDIARIE, DI CONSUMO E MERCI		
56701 rim.iniz.materie prime	(757,93)	(742,77)
56801 rim. fin. materie prime	958,52	757,93
TOT. 11	-----	-----
	200,59	15,16
14 ONERI DIVERSI DI GESTIONE		
57005 altri costi di gestione	(2.431,12)	(1.513,14)
57006 erogazioni liberali	(60,00)	
57013 valori bollati	(85,00)	
57019 imposte di bollo	(96,87)	(102,00)
57025 contr.assoc.sindac.e di cat.	(800,00)	(800,00)
57030 acquisti extra attivita'		(273,04)
57042 spese di pulizia (altri oneri)	(1.100,11)	(1.076,90)
57050 sanzioni indeducibili	(1,38)	(5,00)
57066 sopravv.pass.oneri div.gestion	(3,31)	(2,51)
57069 diritto annuale CCIAA	(18,07)	(18,07)
57081 tassa rifiuti/TARI	(828,63)	(2.644,23)
57083 sopravv.pass.inded.oneri gest.	(145,00)	
TOT. 14	-----	-----

B I L A N C I O A L

	31/12/2020	31/12/2019
	(5.569,49)	(6.434,89)
TOT. B	-----	-----
	(264.501,31)	(348.356,16)
	-----	-----
DIFF.TRA VALORE E COSTI DI PROD. (A-B)	39.092,69	(11.611,41)
PROVENTI E ONERI FINANZIARI		
16 ALTRI PROVENTI FINANZIARI		
d PROVENTI DIVERSI DAI PRECEDENTI		
d5 ALTRI		
55401 arrotondamenti attivi	4,02	1,34
55404 interessi attivi c/c bancari	0,21	10,05
TOT. d5	-----	-----
	4,23	11,39
TOT. d	-----	-----
	4,23	11,39
TOT. 16	-----	-----
	4,23	11,39
17 INTERESSI E ALTRI ONERI FINANZIARI		
e ALTRI		
0005 interessi passivi c/c bancari	(4,00)	
0009 arrotondamenti passivi	(1,25)	(1,82)
0013 int. pass. deb.v/altri finanz.	(3.156,46)	(3.543,37)
0014 int. passivi debiti v/Erario		(8,21)
0021 int.pass.inded.IVA trimestrale	(1,79)	(2,57)
TOT. e	-----	-----
	(3.163,50)	(3.555,97)
TOT. 17	-----	-----
	(3.163,50)	(3.555,97)
TOT. C	-----	-----
	(3.159,27)	(3.544,58)
	-----	-----
RISULT.PRIMA DELLE IMP. (A-B+-C+-D)	35.933,42	(15.155,99)
20 IMPOSTE SUL REDDITO DELL'ESERCIZIO, CORRENTI DIFFERITE E ANTICIPATE		
a IMPOSTE CORRENTI		
2502 Irap es. corrente	(615,00)	
2503 Ires es. corrente	(4.343,00)	
TOT. a	-----	
	(4.958,00)	
TOT. 20	-----	
	(4.958,00)	
21 UTILE (PERDITA) DELL'ESERCIZIO	30.975,42	(15.155,99)



Spett.le
Scuola Materna "Pagliassotti"
Via Torino
10080 Bosconero TO
Alla c.a. Presidente
Dott. Fulvio Giovannini

Pt. 19.45

OGGETTO: preventivo intervento sostegno a.s. 2019/20

Facendo seguito alla Vs. cortese richiesta, con la presente sottoponiamo alla Vs. attenzione la ns. migliore proposta economica per un intervento di sostegno educativo da erogare presso il Vs. Istituto nel corso del prossimo anno scolastico.

Il servizio di supporto al minore verrà fornito da ns. personale con qualifica di educatore e per un totale di 10 h settimanali alla quotazione oraria di € 18,80 (diciotto/ottanta) oltre IVA 5%, quotazione applicata al CISS38.

La cooperativa è in possesso della certificazione di qualità per i servizi di sostegno ed integrazione scolastica per portatori di handicap e tutto il personale in forza può contare sul supporto organizzativo e sulla supervisione educativa del referente di servizio, figura di riferimento anche per le comunicazioni ed il raccordo con il Vs. Istituto.

La cooperativa garantisce per il proprio personale il rispetto del CCNL per le cooperative sociali nonché il regolare inquadramento previdenziale ed assicurativo.

In attesa di un Vs. riscontro in merito cogliamo l'occasione per porgere i più cordiali saluti.

Rivarolo, 21.09.2019

Presidente

Il Presidente
Dottor Fulvio Giovannini

Andirivieni ONLUS Società cooperativa sociale

aderente a

C.so **Andirivieni ONLUS** Società cooperativa sociale

aderente a

Tel. /FC.so Torino 144 - 10086 RIVAROLO C.SE (TO)

P. Iva Tel. /Fax 0124 25 281 e-mail info@coopandirivieni.it



CURRICULUM VITAE EUROPEO



Informazioni personali

Cognome Nome Castaldo Maria
Indirizzo Rivarolo Canavese (TO)
Telefono 3487150260
E-mail leo.eli@libero.it
Cittadinanza Italiana
Data di nascita 05.10.1982
Luogo di nascita Pomigliano d'Arco NA

Esperienza professionale

Date Dal 2005 ad oggi
Lavoro o posizione ricoperti Assistente di comunità infantili
Principali attività e responsabilità Attività rivolte ai bambini dai 6 mesi ai 6 anni
Nome e indirizzo del datore di lavoro Cooperativa Andirivieni, Rivarolo C.se, Corso Torino 144
Tipo di attività o settore Servizio educativo per la prima infanzia presso vari servizi gestiti dalla cooperativa:
Asili nido comunali di Pertusio, Cuorgnè, Forno c.se
Micro nido "Il piccolo bosco" di Bosconero
Scuole dell'infanzia paritarie "Pagliassotti" di Bosconero, "Maurizio Farina" di Rivarolo e
"Regina Cristina" di Agliè
Scuola dell'infanzia statale "Peter Pan" di Rivarolo

Date Dal 2003 al 2005
Lavoro o posizione ricoperti Assistente ai pasti presso Casa di Riposo
Principali attività e responsabilità Attività assistenziale
Nome e indirizzo del datore di lavoro Cooperativa Andirivieni, Rivarolo C.se, Corso Torino 144
Tipo di attività o settore Servizio assistenziale rivolto ad ospiti RSA

Istruzione e formazione

Titolo della qualifica rilasciata Assistente d'Infanzia

CURRICULUM VITAE EUROPEO



Informazioni personali

Cognome Nome Leone Elisa
Indirizzo Strada Argentera, 61 Frazione Mastri, Rivarolo Canavese (TO)
Telefono 3487150260
E-mail leo.eli@libero.it
Cittadinanza Italiana
Data di nascita 23/07/1995
Stato civile Nubile

Obiettivi Professionali Promuovere e sviluppare le potenzialità dei bambini e dei ragazzi per accompagnarli verso l'autonomia e l'integrazione nel contesto in cui vivono.

Esperienza professionale

Date Dal 17/09/2019 -
Lavoro o posizione ricoperti Educatrice
Principali attività e responsabilità Assistenza scolastica specialistica e servizi parascolastici
Nome e indirizzo del datore di lavoro Cooperativa Andirivieni, Rivarolo C.se, Corso Torino 144
Tipo di attività o settore Cooperativa Sociale

Date Dal 18/01/2019 al 30/09/2019
Lavoro o posizione ricoperti Educatrice prima infanzia
Principali attività e responsabilità Attività educative rivolte ai bambini dai 6 mesi ai 3 anni
Nome e indirizzo del datore di lavoro Agriasilo nido Cascina Torrione, Rivarolo C.se, Strada Torrione, 48 Frazione Argentera
Tipo di attività o settore Servizio educativo per la prima infanzia

Date Dal 25/06/2018 al 17/01/2019
Lavoro o posizione ricoperti Educatrice prima infanzia con contratto di tirocinio post-laurea
Principali attività e responsabilità Attività educative rivolte ai bambini dai 6 mesi ai 3 anni
Nome e indirizzo del datore di lavoro Agriasilo nido Cascina Torrione, Rivarolo C.se, Strada Torrione, 48 Frazione Argentera
Tipo di attività o settore Servizio educativo per la prima infanzia

Istruzione e formazione

Titolo della qualifica rilasciata Laurea triennale in scienze dell'educazione
Titolo della qualifica rilasciata Diploma di liceo linguistico

Corsi di formazione – esperienze formative

- Tirocinio curricolare universitario svolto presso Asilo nido comunale *Il Giorotondo* di Rivarolo C.se
- Conseguito attestato di frequenza del corso "Morsi, graffi e litigi. Gestire l'aggressività e i conflitti dei bambini al nido e alla scuola dell'infanzia"
- Conseguito attestato di partecipazione al corso di manovre di disostruzione infantile

CURRICULUM VITAE EUROPEO



Informazioni personali

Cognome Nome Castaldo Maria
Indirizzo Rivarolo Canavese (TO)
Telefono 3487150260
E-mail leo.eli@libero.it
Cittadinanza Italiana
Data di nascita 05.10.1982
Luogo di nascita Pomigliano d'Arco NA

Esperienza professionale

Date Dal 2005 ad oggi
Lavoro o posizione ricoperti Assistente di comunità infantili
Principali attività e responsabilità Attività rivolte ai bambini dai 6 mesi ai 6 anni
Nome e indirizzo del datore di lavoro Cooperativa Andirivieni, Rivarolo C.se, Corso Torino 144
Tipo di attività o settore Servizio educativo per la prima infanzia presso vari servizi gestiti dalla cooperativa:
Asili nido comunali di Pertusio, Cuorgnè, Forno c.se
Micro nido "Il piccolo bosco" di Bosconero
Scuole dell'infanzia paritarie "Pagliassotti" di Bosconero, "Maurizio Farina" di Rivarolo e
"Regina Cristina" di Agliè
Scuola dell'infanzia statale "Peter Pan" di Rivarolo

Date Dal 2003 al 2005
Lavoro o posizione ricoperti Assistente ai pasti presso Casa di Riposo
Principali attività e responsabilità Attività assistenziale
Nome e indirizzo del datore di lavoro Cooperativa Andirivieni, Rivarolo C.se, Corso Torino 144
Tipo di attività o settore Servizio assistenziale rivolto ad ospiti RSA

Istruzione e formazione

Titolo della qualifica rilasciata Assistente d'Infanzia



Spett.le
Scuola Materna "Pagliassotti"
Via Torino
10080 Bosconero TO
Alla c.a. Presidente
Dott. Fulvio Giovannini

Pt. 20.255

OGGETTO: preventivo intervento supporto scolastico a.s. 2020/21

Facendo seguito alla Vs. cortese richiesta, con la presente sottoponiamo alla Vs. attenzione la ns. migliore proposta economica per un intervento di supporto alle insegnanti della Scuola nel corso del prossimo anno scolastico.

Il servizio verrà fornito da ns. personale qualificato con esperienza nella gestione di attività con bambini in età 0-6 anni, che ha già prestato servizio presso la Vs. scuola e per un monte ore complessivo di 17,5 h settimanali alla quotazione oraria di € 16,50 (sedici/cinquanta) oltre IVA 5%.

La cooperativa garantisce per il proprio personale il rispetto del CCNL per le cooperative sociali nonché il regolare inquadramento previdenziale ed assicurativo.

In attesa di un Vs. riscontro in merito cogliamo l'occasione per porgere i più cordiali saluti.

Rivarolo, 8 settembre 2020

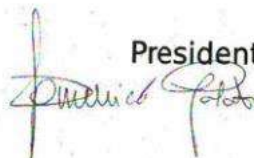
Presidente

Il Presidente

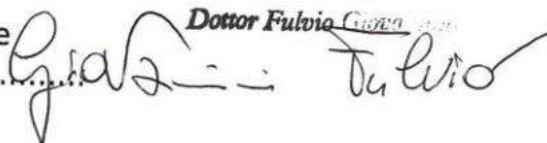
Per accettazione
Firma.....  *Dottor Fulvio Giovannini*

Andirivieni ONLUS Società cooperativa sociale

aderente a

C.so Torino 144 - 10086 RIVAROLO C.SE (TO)

Tel. /F **Andirivieni ONLUS** Società cooperativa sociale



P. Iva C.so Torino 144 - 10086 RIVAROLO C.SE (TO)

Tel. /Fax 0124 25 281 e-mail info@coopandirivieni.it



CONTATTO

SIMONA DONADIO

@ simona.donadio88@gmail.com

☎ 331 285 3919

📍 Vicolo Berchera, 4 - Pratiglione



ESPERIENZA PROFESSIONALE

*Ottobre 2020 -
Giugno 2021*

◦ **Scuola materna G. Pagliassotti - Bosconero**

Supplente Scuola dell'infanzia

Supplenze brevi durante il corso dell'anno scolastico.

- Organizzazione attività educative e di socializzazione.
- Attività di cura, assistenza e vigilanza assicurando il benessere del bambino.

*Ottobre 2020 -
Novembre 2020*

◦ **Scuola Materna G. Pagliassotti - Bosconero**

Supplente Micronido

Supplenza breve.

- Prime esperienza di puericultura.
- Gestione alimentazione ed igiene dei bambini.
- Creazione di attività ludiche motorie e sensoriali.

*Settembre 2014 -
Giugno 2017*

◦ **Scuola dell'infanzia Luttati - Valperga**

Tirocinante

- Osservazione. (Griglie osservative)
- Aiuto insegnante.
- Partecipazione ad attività collegiali e di programmazione.
- Creazione di attività per competenze.

*Settembre 2015 -
Giugno 2017*

◦ **Scuola Primaria A. Peno - Cuornè**

Tirocinante

- Osservazione. (Griglie osservative)
- Aiuto insegnante.
- Partecipazione ad attività collegiali e di programmazione.
- Creazione di attività per competenze.

Settembre 2014 -
Giugno 2014

- **Scuola Primaria A. Gays - Valperga**
Tirocinante
 - Osservazione.
 - Aiuto insegnante.

Maggio 2017 -
Giugno 2017

- **Casa Ugi / Ospedale Regina Margherita**
Tirocinante
 - Insegnamento in campo ospedaliero utilizzando attività incentrate sul gioco didattico.

Ottobre 2009 -
Agosto 2012

- **Associazione Fata - Rivara**
Animatrice
 - Animatrice centro estivo e supervisione bambini/ragazzi da 5 a 12 anni.
 - Animatrice oratorio e gestione del laboratorio creativo/manuale.

Settembre 2013 -
In corso

- **Associazione Pratiglione**
Animatrice, catechista.
 - Responsabile attività collettive.

Giugno 2012 -
Agosto 2012

- **Studio Grosso di Grosso Rag. Roberto**
Stagista

FORMAZIONE SCOLASTICA

2013

- **Scienze della formazione primaria - sede Torino (in corso)**
Corso di laurea
- **Tecnico della gestione ed amministrazione aziendale (indirizzo linguistico) - Istituto 25 Aprile Cuognè**
Diploma magistrale

ABILITÀ

- Ottima propensione al lavoro di team. Grandi capacità organizzative. Sensibilità ed empatia
- Disponibilità. Resistenza allo stress. Gestione dinamiche di gruppo. Progettare attività didattiche.

LE LINGUE

- ITALIANO - madrelingua; INGLESE - livello intermedio (Corso utilizzo CLIL in classe); FRANCESE - livello base.

INFORMAZIONI PERSONALI

- Data di Nascita : 05/01/1994
- Stato Civile : Nubile

FORMATO EUROPEO
PER IL CURRICULUM
VITAE



INFORMAZIONI PERSONALI

Nome **GOZZANO MANUELA**
Indirizzo **VIA MAESTRO ROSSI 30, 10032, BRANDIZZO, TORINO**
Telefono **3480076791**
Fax **0119138570**
E-mail **manu_gozzi@hotmail.it**

Nazionalità Italia
Data di nascita 12/09/1988

ESPERIENZA LAVORATIVA

- Date (da - a) Dal 19/09/2018 al 28/09/2018
- Nome e indirizzo del datore di lavoro Orlando trasporti, Volpiano
- Tipo di azienda o settore Azienda di confezionamento di generi non alimentari
- Tipo di impiego Addetta al confezionamento
- Principali mansioni e responsabilità Avevo il compito di confezionare prodotti cosmetici

- Date (da - a) Dal 9/07/2018 al 15/09/2018
- Nome e indirizzo del datore di lavoro L'Oréal, Settimo Torinese
- Tipo di azienda o settore Azienda chimica
- Tipo di impiego Addetta al confezionamento
- Principali mansioni e responsabilità Avevo il compito di gestire tutta la produzione e il confezionamento del prodotto

- Date (da - a) Dal 11/06/2018 al 6/07/2018
- Nome e indirizzo del datore di lavoro Grandinetti, San Mauro
- Tipo di azienda o settore Stampaggio metalli
- Tipo di impiego Operaio
- Principali mansioni e responsabilità Avevo il compito di utilizzare le presse

- Date (da - a) Dal 3/05/2018 al 1/06/2018
- Nome e indirizzo del datore di lavoro L'Oréal, Settimo Torinese
- Tipo di azienda o settore Azienda chimica
- Tipo di impiego Addetta al confezionamento
- Principali mansioni e responsabilità Avevo il compito di gestire tutta la produzione e il confezionamento del prodotto

- Date (da - a) Dal 2/01/2017 al 28/10/2017
- Nome e indirizzo del datore di lavoro Martor, Brandizzo
- Tipo di azienda o settore Azienda metalmeccanica
- Tipo di impiego Operaia
- Principali mansioni e responsabilità Avevo il compito di assemblare componentistica auto, testarla, controllarla qualitativamente ed imballarla

- Date (da – a)
- Nome e indirizzo del datore di lavoro
 - Tipo di azienda o settore
 - Tipo di impiego
- Principali mansioni e responsabilità

- Date (da – a)
- Nome e indirizzo del datore di lavoro
 - Tipo di azienda o settore
 - Tipo di impiego
- Principali mansioni e responsabilità

- Date (da – a)
- Nome e indirizzo del datore di lavoro
 - Tipo di azienda o settore
 - Tipo di impiego
- Principali mansioni e responsabilità

- Date (da – a)
- Nome e indirizzo del datore di lavoro
 - Tipo di azienda o settore
 - Tipo di impiego
- Principali mansioni e responsabilità

ISTRUZIONE E FORMAZIONE

- Date (da – a)
- Nome e tipo di istituto di istruzione o formazione
 - Qualifica conseguita

- Date (da – a)
- Nome e tipo di istituto di istruzione o formazione
 - Qualifica conseguita

CAPACITÀ E COMPETENZE

PERSONALI

Acquisite nel corso della vita e della carriera ma non necessariamente riconosciute da certificati e diplomi ufficiali.

MADRELINGUA

ALTRE LINGUA

- Capacità di lettura
- Capacità di scrittura
- Capacità di espressione orale

Dal 3/10/2016 al 15/12/2016

Il Rovere, Leini

Azienda alimentare

Addetta al confezionamento

Avevo il compito di sistemare il contenuto, incellofanarlo ed infiocchettare un cesto di qualunque dimensione entro il tempo limite di un minuto

Dal 11/05/2016 al 22/08/2016

Decathlon, Brandizzo

Magazzino

Magazziniere

Avevo il compito di prelevare e spedire la merce per i vari negozi e di gestire la Trieuse

Dal 13/09/2014 al 10/09/2016

Cooperativa Panperfocaccia, San Mauro Torinese

Educativo

Educatore

Svolgevo servizi come baby-sitter, animazione centro estivo e creavo attività per bambini.

Dal 19/05/2013 al 19/07/2013

Asilo nido "Brucomela", Cigliano

Cooperativa Vita

Educatore

Svolgevo le attività che erano state programmate durante l'anno

Ho terminato il percorso di studi a Luglio 2012

Università degli Studi di Torino

Laurea in Scienze dell'Educazione

Dal 2002 al 2007

Liceo "Europa Unita", indirizzo liceo delle scienze sociali con specializzazione in operatore socio-culturale a Chivasso

Diploma delle scienze sociali

ITALIANA

FRANCESE

BUONO

BUONO

BUONO

- Capacità di lettura
- Capacità di scrittura
- Capacità di espressione orale

CAPACITÀ E COMPETENZE ORGANIZZATIVE

Ad es. coordinamento e amministrazione di persone, progetti, bilanci; sul posto di lavoro, in attività di volontariato (ad es. cultura e sport), a casa, ecc.

CAPACITÀ E COMPETENZE TECNICHE

Con computer, attrezzature specifiche, macchinari, ecc.

CAPACITÀ E COMPETENZE ARTISTICHE

Musica, scrittura, disegno ecc.

ALTRE CAPACITÀ E COMPETENZE

Competenze non precedentemente indicate.

PATENTE O PATENTI

ULTERIORI INFORMAZIONI

ATTESTATI

INGLESE

ELEMENTARE

ELEMENTARE

ELEMENTARE

Dal giugno 2008 ad oggi partecipo all'organizzazione di un saggio di danza in cui ho la mansione di badare ai bambini.

Dal 2008 partecipo all'organizzazione della festa del paese.

Utilizzo il pacchetto Office

Dal 1995 al 2005 ho seguito un corso di chitarra presso l'oratorio di Brandizzo.

Essendo stata molto a contatto con i bambini e facendo la baby-sitter ho imparato a stare a contatto con loro.

Aiuto a gestire la vendita del negozio a conduzione familiare.

Patente B

Ho svolto il servizio civile nell'anno 2012 presso una comunità di minori

Attestato "Salute e sicurezza nei luoghi di lavoro" della durata di 4 ore.

Attestato "Sicurezza sul lavoro: formazione specifica dei lavoratori a rischio medio" della durata di 8 ore.

Attestato di frequenza e profitto "Modulo di formazione specifica dei lavoratori a rischio alto" della durata di 12 ore.

Autorizzo al trattamento dei miei dati personali ai sensi dell'art.13 D.legisl 30 giugno 2003 n.196



Scuola Materna "G. Pagliassotti" – Micronido "Il Piccolo Bosco"

Via Torino, 38 – 10080 Bosconero

Telef. Fax 011 9889741

materna.bosconero@libero.it

www.asilonidobosconero.it

Bosconero, 01 Ottobre 2019

Con la presente in data odierna si richiede un contratto di collaborazione con il

Sig. GIULIO PASTERIS nato il 24.05.1989 residente a Torino

C.F. PSTGLI89E24L219J

P.I. 11406230018

per poter effettuare un laboratorio gioco-motorio ai nostri bambini iscritti per questo a.s. 2019/2020

Il laboratorio di gioco-motorio sarà regolarizzato con bonifico bancario dopo il ricevimento fattura il cui costo sarà di € 20,00 orarie.

In fede

Nota relativo al contratto di cui sopra:

Nel 2020 vista la chiusura della Scuola dovuta alla Pandemia il laboratorio è stato svolto nei mesi di gennaio e febbraio regolarizzando l'importo di € 360,00

INFORMAZIONI PERSONALI

Giulio PASTERIS

📍 via Palestro 16 - 10090, Foglizzo (TO), Italia.

☎ +39 011 988 3830 📠 +39 340 9993702

✉ giulio.pasteris@gmail.com

💬 Skype giulio.pasteris

Sesso **Maschile** | Data di nascita **24/05/1989** | Nazionalità **Italiana**

 OCCUPAZIONE DESIDERATA /
 SETTORE PROFESSIONALE

Libero professionista nel settore Sportivo e Ricreativo

ISTRUZIONE E FORMAZIONE

• Date	da ottobre 2008 a marzo 2012
• Nome e tipo di istituto di istruzione o formazione	Università degli studi di Torino, Scuola Universitaria Interfacoltà in Scienze Motorie (SUISM)
• Principali materie / abilità professionali oggetto dello studio	Biologia, Anatomia, Fisiologia, Teoria dell'allenamento, Tecnica e Didattica degli sport di squadra e singoli, Fitness e Muscolazione, Psicologia sportiva.
• Qualifica conseguita	Dottore in Scienze Motorie e Sportive
• Livello nella classificazione nazionale	Laurea triennale
Votazione	99/110, con una tesi dal titolo "Propriocezione e Pilates, strategie per un miglior controllo motorio"
• Date	da settembre 2003 a giugno 2008
• Nome e tipo di istituto di istruzione o formazione	I.I.S. "Europa Unita" di Chivasso (TO), Istituto Tecnico Industriale
• Principali materie / abilità professionali oggetto dello studio	Fisica, Meccanica, Tecnologia dei materiali, Sistemi d'automazione industriale, Disegno tecnico.
• Qualifica conseguita	Perito industriale meccanico
• Livello nella classificazione nazionale	Scuola secondaria superiore
Votazione	75/100

ESPERIENZE PROFESSIONALI

- da maggio 2018 a giugno 2018: Insegnante di Educazione Fisica (supplenza) nella Scuola Secondaria di I grado "Michele Rua" di Torino
- da gennaio 2018 a maggio 2018: Istruttore di Educazione Motoria nella Scuola dell'Infanzia "Mamma Margherita" di Torino
- da ottobre 2014 a maggio 2018: Istruttore di Educazione Motoria nella Scuola Primaria di Foglizzo (progetto "Mi Piace se ti muovi")
- da ottobre 2014 a maggio 2018: Istruttore di Educazione Motoria nella Scuola dell'Infanzia di Foglizzo (progetto "Mi Piace se ti muovi")
- da settembre 2007 ad oggi: Allenatore di Pallavolo (categorie Microvolley, Minivolley, Under 13F, Under 14F, Under 15F, Under 16F, Under 17F, Under 18F, Prima Divisione F, Seconda Divisione F, Under 12m, Under 13M, Under 14M, Under 16M) presso la società sportiva A.S.D. P.G.S. Foglizzese
- da marzo 2017 a giugno 2017: Istruttore di Educazione Motoria nella Scuola dell'Infanzia di San Giusto C.se (progetto "Microlympics")
- da gennaio 2016 a maggio 2016: Istruttore di Educazione Motoria nella Scuola Primaria di Foglizzo (progetto "Sportinclusive")
- da settembre 2015 a maggio 2016: Magazziniere e operaio presso una ditta di lavorazione materie plastiche
- da settembre 2015 a maggio 2016: Preparatore Fisico presso Volley Caluso
- da settembre 2010 a giugno 2015 Preparatore Fisico di una tennista U14 di terza categoria FIT.
- da settembre 2014 a giugno 2015: Istruttore di Educazione Motoria nella Scuola Primaria di Casalborgone con l'associazione Uisp Ciriè-Settimo-Chivasso.
- da settembre 2010 a giugno 2014: Allenatore di Pallavolo (categorie Minivolley, Under 13M, Under 14M) presso l'A.S.D. Volley Caluso.
- da febbraio a giugno 2014: Istruttore di Educazione Fisica per progetto nazionale "Primaria" del Coni e MIUR (Ministero dell'Istruzione, Università e Ricerca) presso la Scuola Primaria di Foglizzo.
- da settembre 2013 a giugno 2014: Istruttore di Educazione Motoria nella Scuola dell'Infanzia di Settimo T.se con l'associazione Uisp Ciriè-Settimo-Chivasso.
- giugno e luglio 2012, 2013, 2014, 2015, 2016, 2017: Responsabile organizzativo del Centro Estivo di Foglizzo l'A.S.D. P.G.S. Foglizzese.
- da maggio 2012 a maggio 2013: Volontario del Servizio Civile Nazionale presso l'associazione sportiva Uisp Ciriè-Settimo-Chivasso con compiti di istruttore di educazione motoria per progetti nazionali ("GNAM" e "DUM") e collaboratore per progetti di integrazione internazionale ("IRIS Project").
- da settembre 2010 a giugno 2013: Istruttore di Ginnastica Dolce per adulti a Foglizzo con l'Associazione ALF.

COMPETENZE PERSONALI

 Lingua madre | **Italiano**

Altre lingue

Inglese
Francese

COMPRESIONE		PARLATO		PRODUZIONE SCRITTA
Ascolto	Lettura	Interazione	Produzione orale	
A2	A2	A2	A2	A2
A1	A1	A1	A1	A1

Competenze informatiche

Buona padronanza degli strumenti Microsoft Office (Word, Excel, Power Point).
 Conoscenza degli strumenti grafici Adobe.

Attestati e Qualifiche

- ottobre 2016: Attestato di aggiornamento del Corso BLS per adulto, bambino e lattante e Defibrillazione con AED.
- maggio 2016: Attestato di partecipazione al Corso "Parkinson: attività motoria per il miglioramento della salute".
- luglio 2014: Attestato di partecipazione al Corso BLS per adulto, bambino e lattante e Defibrillazione con AED.
- giugno 2012 : Qualifica di Allenatore di pallavolo di 1° Grado e 2° Livello giovanile Fipav.

Competenze organizzative

- Gestione di tornei di categoria Minivolley e Settore giovanile di livello provinciale e regionale.
- Gestione dello staff animatori di un Centro Estivo per sette stagioni consecutive.
- Membro dello staff organizzativo dell'evento podistico "4 Giorni Internazionale di Foglizzo".

Altre competenze

Sport praticati: pallavolo, running, nuoto.

Patente di guida

Patente B.

ULTERIORI INFORMAZIONI



Scuola Materna "G. Pagliassotti" – Micronido "Il Piccolo Bosco"

Via Torino, 38 – 10080 Bosconero

Telef. Fax 011 9889741

materna.bosconero@libero.it

www.asilonidobosconero.it

ANNO 2020

ELENCO DIPENDENTI: CCNL FISM

CONTRATTI A TEMPO INDETERMINATO

Personale	contratto	inquadramento	livello	
n.4	Indeterminato	Docenti infanzia	6°	€ 90.963,61
n.2	Indeterminato	Educatori Nido	5°	€ 36.869,31
n.3	Indeterminato	Inserv./cuoca/segretaria	2°-4°-5°	€ 54.916,49
		Totale contratti tempo indeterminato		TOT. € 182.749,41

CONTRATTI A TEMPO DETERMINATO ASSUNZIONE TRAMITE ADECCO

Personale	contratto	inquadramento	livello	
n.2	Determinato	Educatori	5°	€ 2.914,27
n.1	Determinato	Inserviente	2°	€ 834,00
		Totale contratti tempo determinato		€ 3.748,27

TOTALE LORO COMPLESSIVO € 186.497,68

Si precisa che il personale nel 2020 ha beneficiato della CIG/FIS che ha in parte compensato il costo del lavoro.

Il Presidente

Dotto Fulvio Giannini

Rivarolo 23/12/2021

Con la presente si dichiara che abbiamo stipulato i seguenti contratti di somministrazione

Con la scuola materna G. Pagliassotti p.iva 02872710013 _ C.f.: 855101530019
Sede via Torino n. 38 – 10080 Bosconero (To)

- 1) Contratto n. 9828 del 05/11/2020 fino al 04/12/2020 mansione aiuto insegnante micro nido – V livello CCNL Scuole materne Fism
- 2) Contratto n. 9818 del 02/11/2020 fino al 13/11/2020 mansione addetto mensa/aiuto cuoca – II livello CCNL Scuole materne Fism
- 3) Contratto n. 9808 del 22/10/2020 fino al 06/11/2020 mansione aiuto insegnante micro nido – V livello CCNL Scuole materne Fism

Si rilascia la presente su richiesta dell'interessato e per gli usi consentiti dalla legge.

Distinti saluti

ADECCO ITALIA SPA
Filiale di Rivarolo Canavese CDC 0273
Via Vailero 1 - 10080 Rivarolo C.se (To)
Codice fiscale 13366030156
P.iva 10539160969



SCUOLA MATERNA G. PAGLIASSOTTI

Bosconero (Torino)

DL Sostegni bis. Contributi Anti Covid
